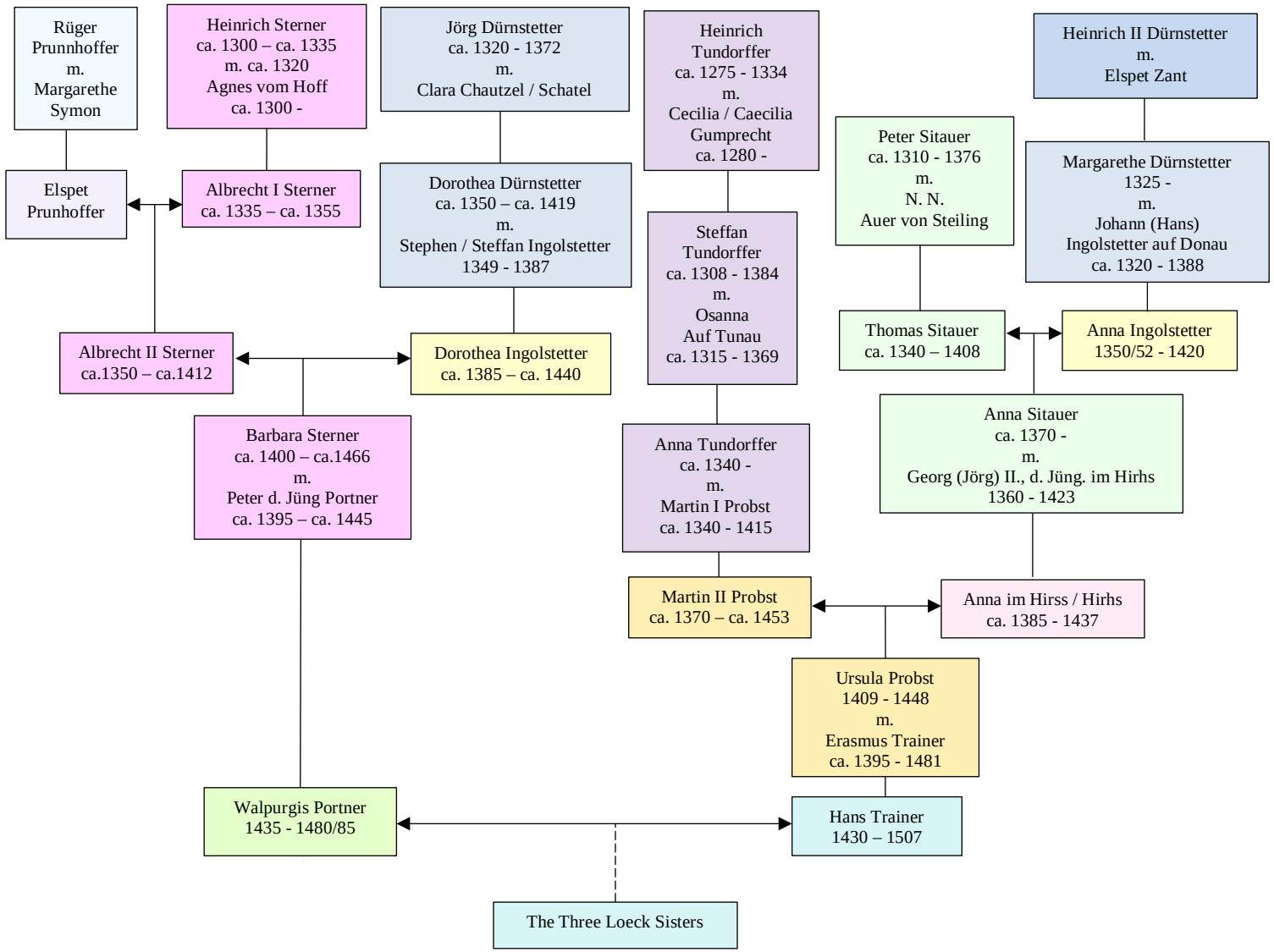
Rüger Prunnhoffer m. Margarethe Symon
Heinrich Sterner ca. 1300 – ca. 1335 m. ca. 1320 Agnes vom Hoff ca. 1300 -
Jörg Dürnstetter ca. 1320 - 1372 m. Clara Chautzel / Schatel
Heinrich Tundorffer ca. 1275 - 1334 m. Cecilia / Caecilia Gumprecht ca. 1280 -
Heinrich II Dürnstetter m. Elspet Zant
Peter Sitauer ca. 1310 - 1376 m. N. N. Auer von Steiling
Margarethe Dürnstetter 1325 - m. Johann (Hans) Ingolstetter auf Donau ca. 1320 - 1388
Elspet Prunhoffer
Albrecht I Sterner ca. 1335 – ca. 1355
Dorothea Dürnstetter ca. 1350 – ca. 1419 m. Stephen / Steffan Ingolstetter 1349 - 1387
Steffan Tundorffer ca. 1308 - 1384 m. Osanna Auf Tunau ca. 1315 - 1369
Thomas Sitauer ca. 1340 – 1408
Anna Ingolstetter 1350/52 - 1420
Albrecht II Sterner ca.1350 – ca.1412
Dorothea Ingolstetter ca. 1385 – ca. 1440
Anna Sitauer ca. 1370 - m. Georg (Jörg) II., d. Jüng. im Hirhs 1360 - 1423
Barbara Sterner ca. 1400 – ca.1466 m. Peter d. Jüng Portner ca. 1395 – ca. 1445
Anna Tundorffer ca. 1340 - m. Martin I Probst ca. 1340 - 1415
Martin II Probst ca. 1370 – ca. 1453
Anna im Hirss / Hirhs ca. 1385 - 1437
Ursula Probst 1409 - 1448 m. Erasmus Trainer ca. 1395 - 1481
Walpurgis Portner 1435 - 1480/85
Hans Trainer 1430 – 1507
The Three Loeck Sisters

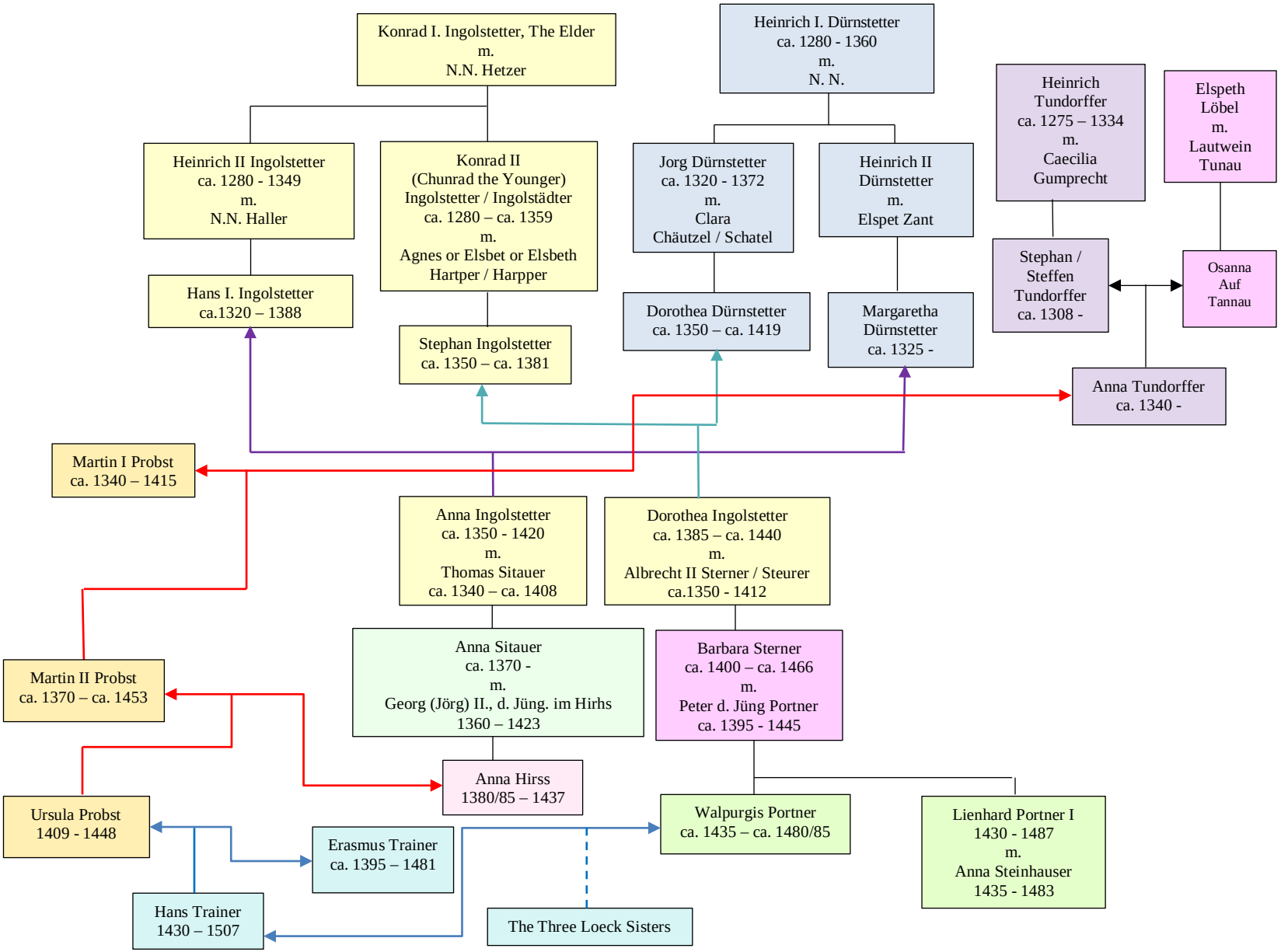
Konrad I. Ingolstetter, The Elder
m.
N.N. Hetzer
Heinrich I. Dürnstetter
ca. 1280 - 1360
m.
N. N.
Heinrich
Tundorffer
ca. 1275 – 1334
m.
Caecilia
Gumprecht
Elspeth
Löbel
m.
Lautwein
Tunau
Heinrich II Ingolstetter
ca. 1280 - 1349
m.
N.N. Haller
Konrad II
(Chunrad the Younger)
Ingolstetter / Ingolstädter
ca. 1280 – ca. 1359
m.
Agnes or Elsbet or Elsbeth
Hartper / Harpper
Jorg Dürnstetter
ca. 1320 - 1372
m.
Clara
Chäutzel / Schatel
Heinrich II
Dürnstetter
m.
Elspet Zant
Stephan /
Steffen
Tundorffer
ca. 1308 -
Osanna
Auf
Tannau
Hans I. Ingolstetter
ca.1320 – 1388
Stephan Ingolstetter
ca. 1350 – ca. 1381
Dorothea Dürnstetter
ca. 1350 – ca. 1419
Margaretha
Dürnstetter
ca. 1325 -
Anna Tundorffer
ca. 1340 -
Martin I Probst
ca. 1340 – 1415
Anna Ingolstetter
ca. 1350 - 1420
m.
Thomas Sitauer
ca. 1340 – ca. 1408
Dorothea Ingolstetter
ca. 1385 – ca. 1440
m.
Albrecht II Sterner / Steurer
ca.1350 - 1412
Martin II Probst
ca. 1370 – ca. 1453
Anna Sitauer
ca. 1370 -
m.
Georg (Jörg) II., d. Jüng. im Hirhs
1360 – 1423
Barbara Sterner
ca. 1400 – ca. 1466
m.
Peter d. Jüng Portner
ca. 1395 - 1445
Anna Hirss
1380/85 – 1437
Ursula Probst
1409 - 1448
Erasmus Trainer
ca. 1395 – 1481
Walpurgis Portner
ca. 1435 – ca. 1480/85
Lienhard Portner I
1430 - 1487
m.
Anna Steinhauser
1435 - 1483
Hans Trainer
1430 – 1507
The Three Loeck Sisters

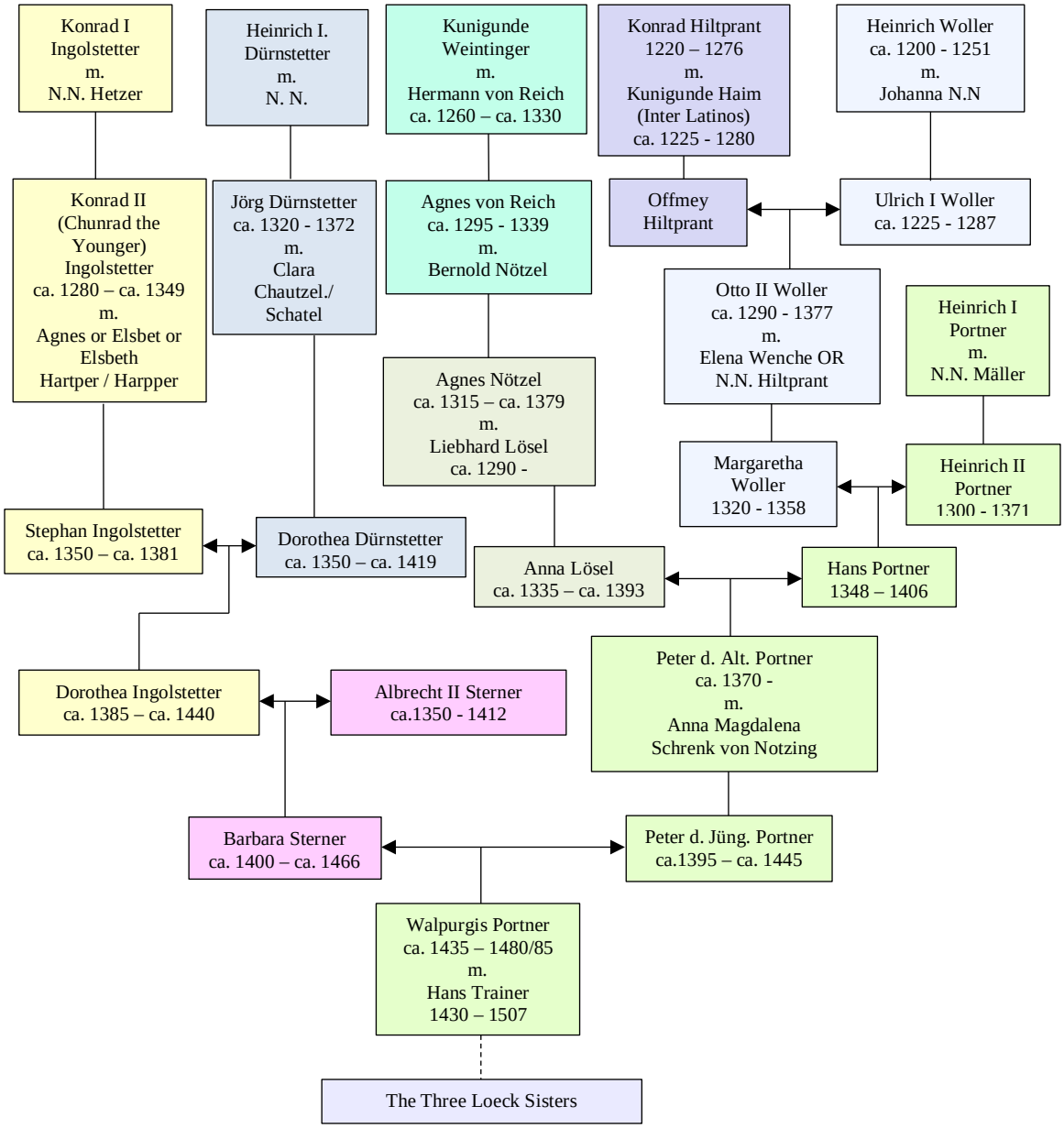
Konrad I
Ingolstetter
m.
N.N. Hetzer
Heinrich I.
Dürnstetter
m.
N. N.
Kunigunde
Weintinger
m.
Hermann von Reich
ca. 1260 – ca. 1330
Konrad Hiltprant
1220 – 1276
m.
Kunigunde Haim
(Inter Latinos)
ca. 1225 - 1280
Heinrich Woller
ca. 1200 - 1251
m.
Johanna N.N
Konrad II
(Chunrad the
Younger)
Ingolstetter
ca. 1280 – ca. 1349
m.
Agnes or Elsbet or
Elsbeth
Hartper / Harpper
Jörg Dürnstetter
ca. 1320 - 1372
m.
Clara
Chautzel./
Schatel
Agnes von Reich
ca. 1295 - 1339
m.
Bernold Nötzel
Offmey
Hiltprant
Ulrich I Woller
ca. 1225 - 1287
Otto II Woller
ca. 1290 - 1377
m.
Elena Wenche OR
N.N. Hiltprant
Heinrich I
Portner
m.
N.N. Mäller
Agnes Nötzel
ca. 1315 – ca. 1379
m.
Liebhard Lösel
ca. 1290 -
Margaretha
Woller
1320 - 1358
Heinrich II
Portner
1300 - 1371
Stephan Ingolstetter
ca. 1350 – ca. 1381
Dorothea Dürnstetter
ca. 1350 – ca. 1419
Anna Lösel
ca. 1335 – ca. 1393
Hans Portner
1348 – 1406
Dorothea Ingolstetter
ca. 1385 – ca. 1440
Albrecht II Sterner
ca.1350 - 1412
Peter d. Alt. Portner
ca. 1370 -
m.
Anna Magdalena
Schrenk von Notzing
Barbara Sterner
ca. 1400 – ca. 1466
Peter d. Jüng. Portner
ca.1395 – ca. 1445
Walpurgis Portner
ca. 1435 – 1480/85
m.
Hans Trainer
1430 – 1507
The Three Loeck Sisters

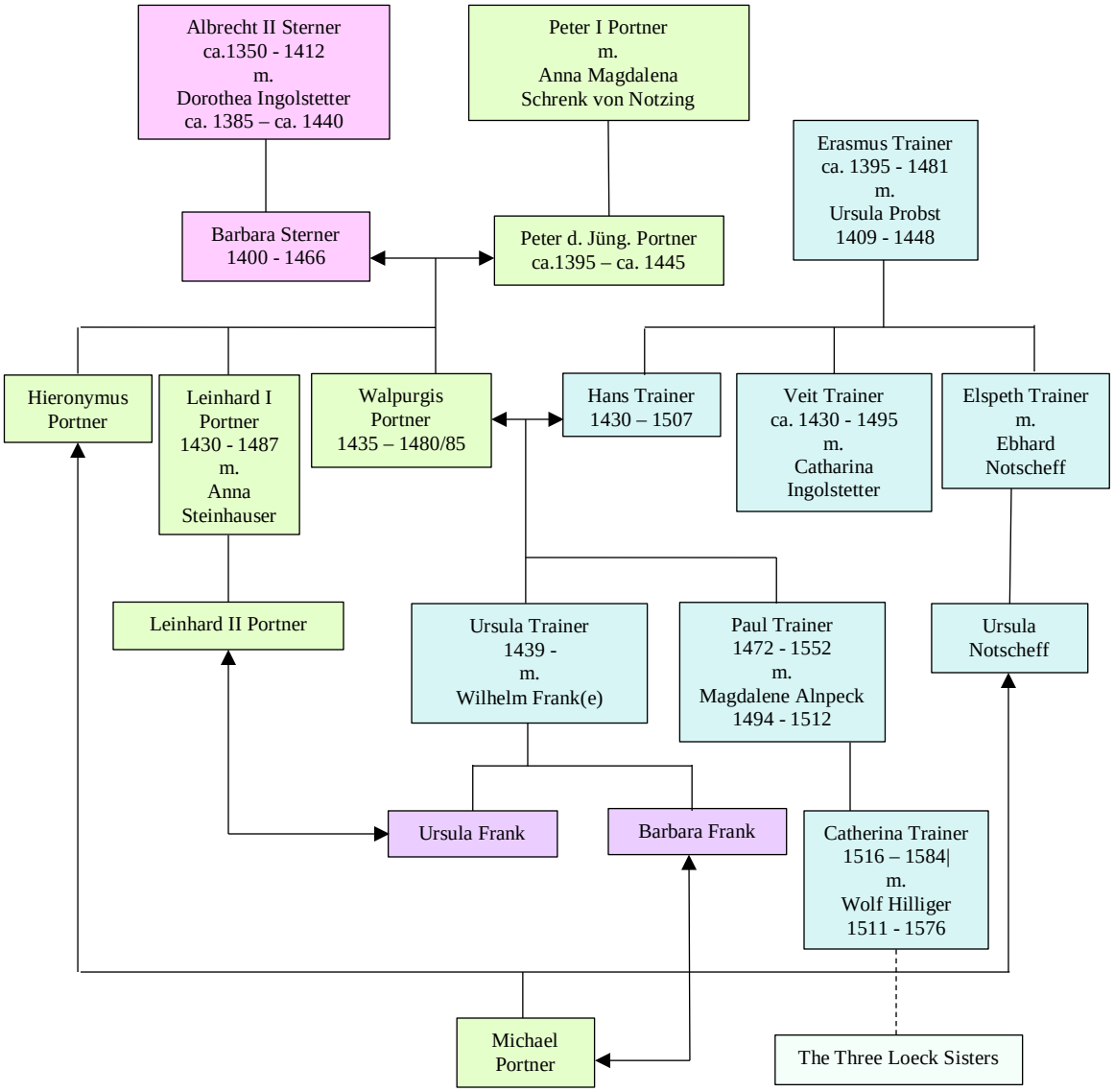
Albrecht II Sterner
ca.1350 - 1412
m.
Dorothea Ingolstetter
ca. 1385 – ca. 1440
Peter I Portner
m.
Anna Magdalena
Schrenk von Notzing
Erasmus Trainer
ca. 1395 - 1481
m.
Ursula Probst
1409 - 1448
Barbara Sterner
1400 - 1466
Peter d. Jüng. Portner
ca.1395 – ca. 1445
Hieronymus
Portner
Leinhard I
Portner
1430 - 1487
m.
Anna
Steinhauser
Walpurgis
Portner
1435 – 1480/85
Hans Trainer
1430 – 1507
Veit Trainer
ca. 1430 - 1495
m.
Catharina
Ingolstetter
Elspeth Trainer
m.
Ebhard
Notscheff
Leinhard II Portner
Ursula Trainer
1439 -
m.
Wilhelm Frank(e)
Paul Trainer
1472 - 1552
m.
Magdalene Alnpeck
1494 - 1512
Ursula
Notscheff
Ursula Frank
Barbara Frank
Catherina Trainer
1516 – 1584|
m.
Wolf Hilliger
1511 - 1576
Michael
Portner
The Three Loeck Sisters

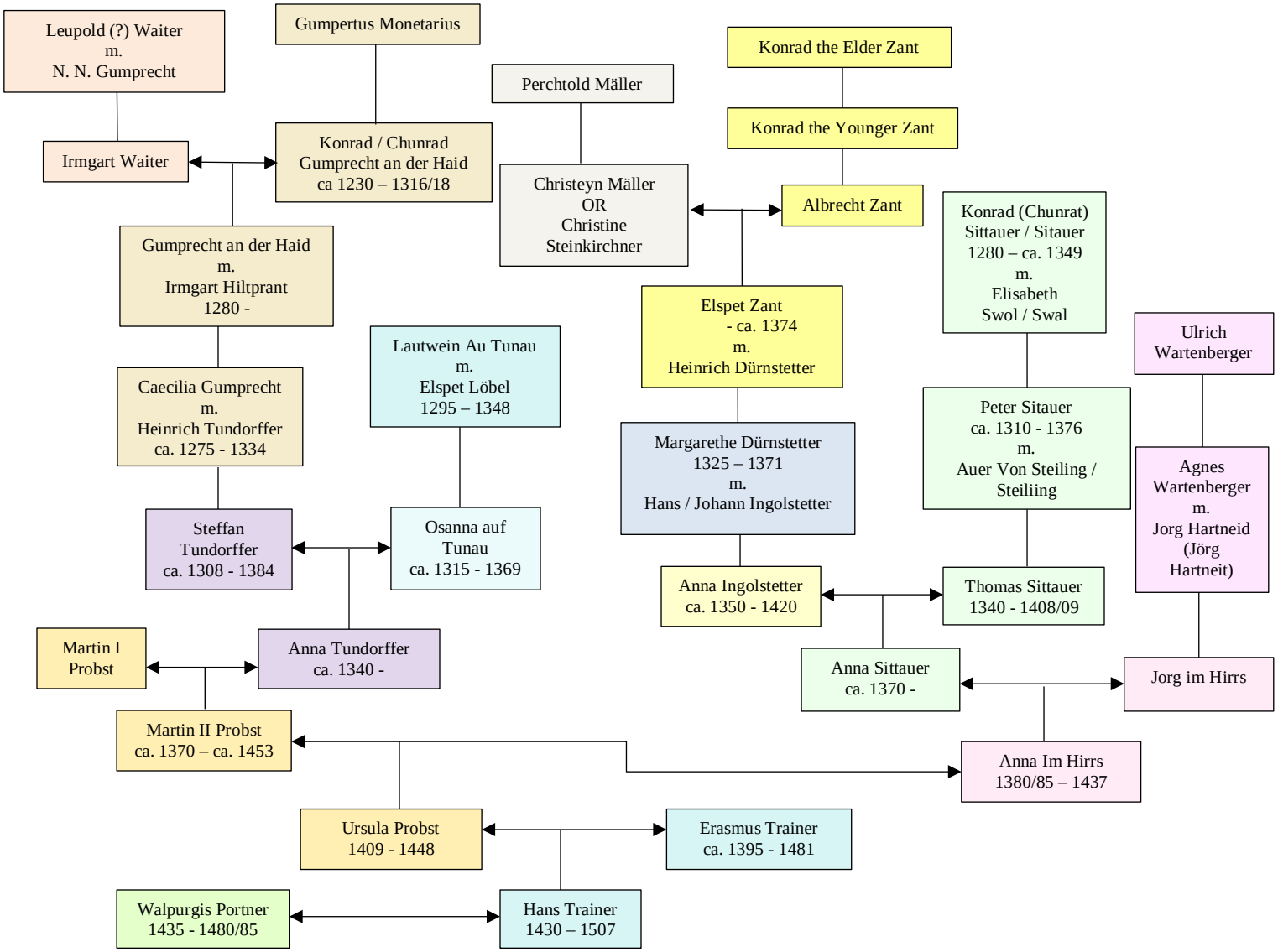
Leupold (?) Waiter
m.
N. N. Gumprecht
Gumpertus Monetarius
Konrad the Elder Zant
Perchtold Mäller
Konrad the Younger Zant
Irmgart Waiter
Konrad / Chunrad
Gumprecht an der Haid
ca 1230 – 1316/18
Christeyn Mäller
OR
Christine
Steinkirchner
Albrecht Zant
Konrad (Chunrat)
Sittauer / Sitauer
1280 – ca. 1349
m.
Elisabeth
Swol / Swal
Gumprecht an der Haid
m.
Irmgart Hiltprant
1280 -
Elspet Zant
- ca. 1374
m.
Heinrich Dürnstetter
Ulrich
Wartenberger
Lautwein Au Tunau
m.
Elspet Löbel
1295 – 1348
Caecilia Gumprecht
m.
Heinrich Tundorffer
ca. 1275 - 1334
Peter Sitauer
ca. 1310 - 1376
m.
Auer Von Steiling /
Steiliing
Margarethe Dürnstetter
1325 – 1371
m.
Hans / Johann Ingolstetter
Agnes
Wartenberger
m.
Jorg Hartneid
(Jörg
Hartneit)
Steffan
Tundorffer
ca. 1308 - 1384
Osanna auf
Tunau
ca. 1315 - 1369
Anna Ingolstetter
ca. 1350 - 1420
Thomas Sittauer
1340 - 1408/09
Martin I
Probst
Anna Tundorffer
ca. 1340 -
Anna Sittauer
ca. 1370 -
Jorg im Hirrs
Martin II Probst
ca. 1370 – ca. 1453
Anna Im Hirrs
1380/85 – 1437
Ursula Probst
1409 - 1448
Erasmus Trainer
ca. 1395 - 1481
Walpurgis Portner
1435 - 1480/85
Hans Trainer
1430 – 1507

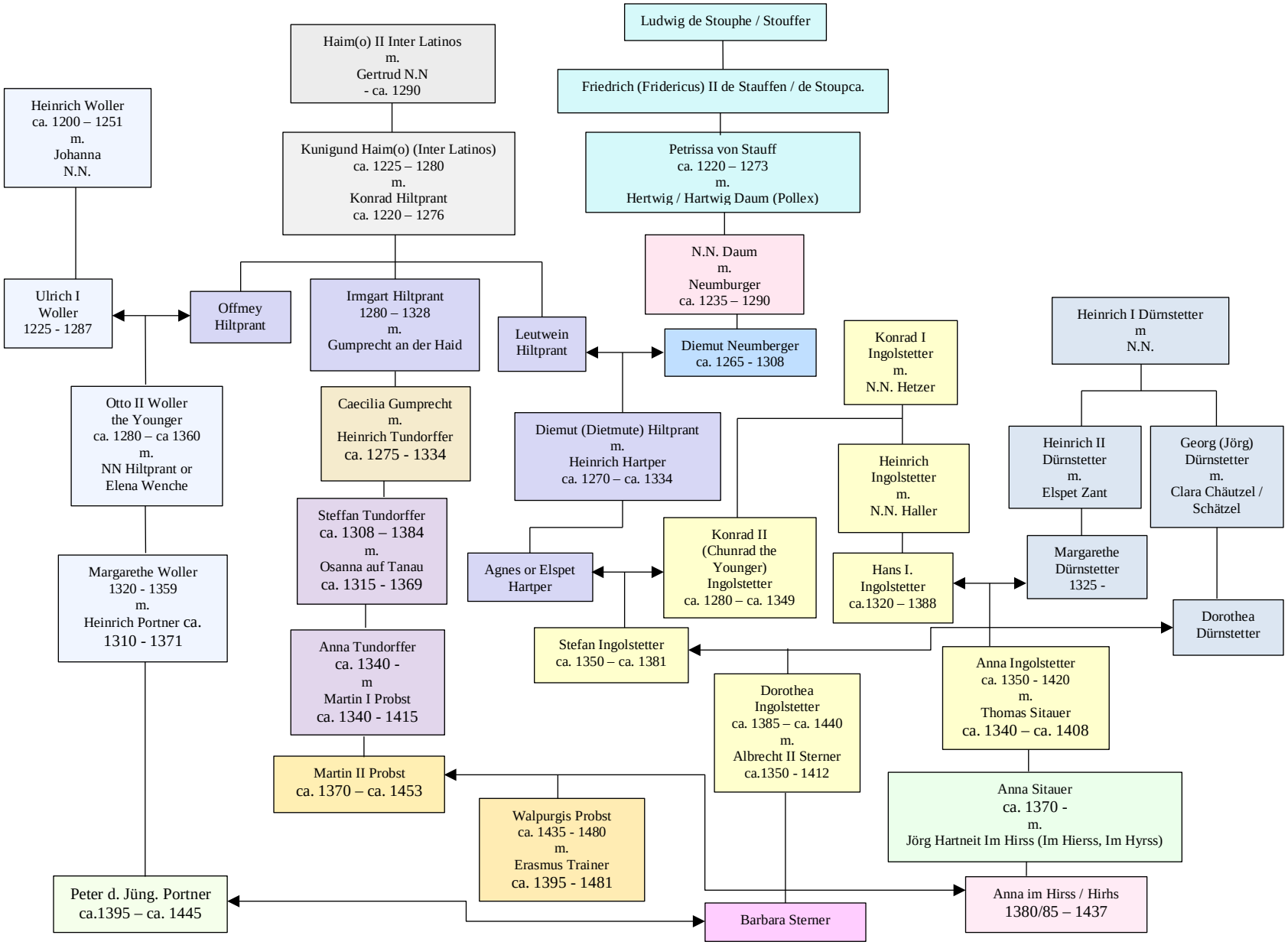
Ludwig de Stouphe / Stouffer
Friedrich (Fridericus) II de Stauffen / de Stoupca.
Petrissa von Stauff
ca. 1220 – 1273
m.
Hertwig / Hartwig Daum (Pollex)
N.N. Daum
m.
Neumburger
ca. 1235 – 1290
Diemut Neumberger
ca. 1265 - 1308
Haim(o) II Inter Latinos
m.
Gertrud N.N
- ca. 1290
Kunigund Haim(o) (Inter Latinos)
ca. 1225 – 1280
m.
Konrad Hiltprant
ca. 1220 – 1276
Heinrich Woller
ca. 1200 – 1251
m.
Johanna
N.N.
Ulrich I
Woller
1225 - 1287
Offmey
Hiltprant
Irmgart Hiltprant
1280 – 1328
m.
Gumprecht an der Haid
Leutwein
Hiltprant
Otto II Woller
the Younger
ca. 1280 – ca 1360
m.
NN Hiltprant or
Elena Wenche
Caecilia Gumprecht
m.
Heinrich Tundorffer
ca. 1275 - 1334
Diemut (Dietmute) Hiltprant
m.
Heinrich Hartper
ca. 1270 – ca. 1334
Konrad I
Ingolstetter
m.
N.N. Hetzer
Heinrich I Dürnstetter
m
N.N.
Heinrich II
Dürnstetter
m.
Elspet Zant
Georg (Jörg)
Dürnstetter
m.
Clara Chäutzel /
Schätzel
Heinrich
Ingolstetter
m.
N.N. Haller
Margarethe Woller
1320 - 1359
m.
Heinrich Portner ca.
1310 - 1371
Steffan Tundorffer
ca. 1308 – 1384
m.
Osanna auf Tanau
ca. 1315 - 1369
Agnes or Elspet
Hartper
Konrad II
(Chunrad the
Younger)
Ingolstetter
ca. 1280 – ca. 1349
Hans I.
Ingolstetter
ca.1320 – 1388
Margarethe
Dürnstetter
1325 -
Dorothea
Dürnstetter
Anna Tundorffer
ca. 1340 -
m
Martin I Probst
ca. 1340 - 1415
Stefan Ingolstetter
ca. 1350 – ca. 1381
Dorothea
Ingolstetter
ca. 1385 – ca. 1440
m.
Albrecht II Sterner
ca.1350 - 1412
Anna Ingolstetter
ca. 1350 - 1420
m.
Thomas Sitauer
ca. 1340 – ca. 1408
Martin II Probst
ca. 1370 – ca. 1453
Walpurgis Probst
ca. 1435 - 1480
m.
Erasmus Trainer
ca. 1395 - 1481
Anna Sitauer
ca. 1370 -
m.
Jörg Hartneit Im Hirss (Im Hierss, Im Hyrss)
Peter d. Jüng. Portner
ca.1395 – ca. 1445
Barbara Sterner
Anna im Hirss / Hirhs
1380/85 – 1437

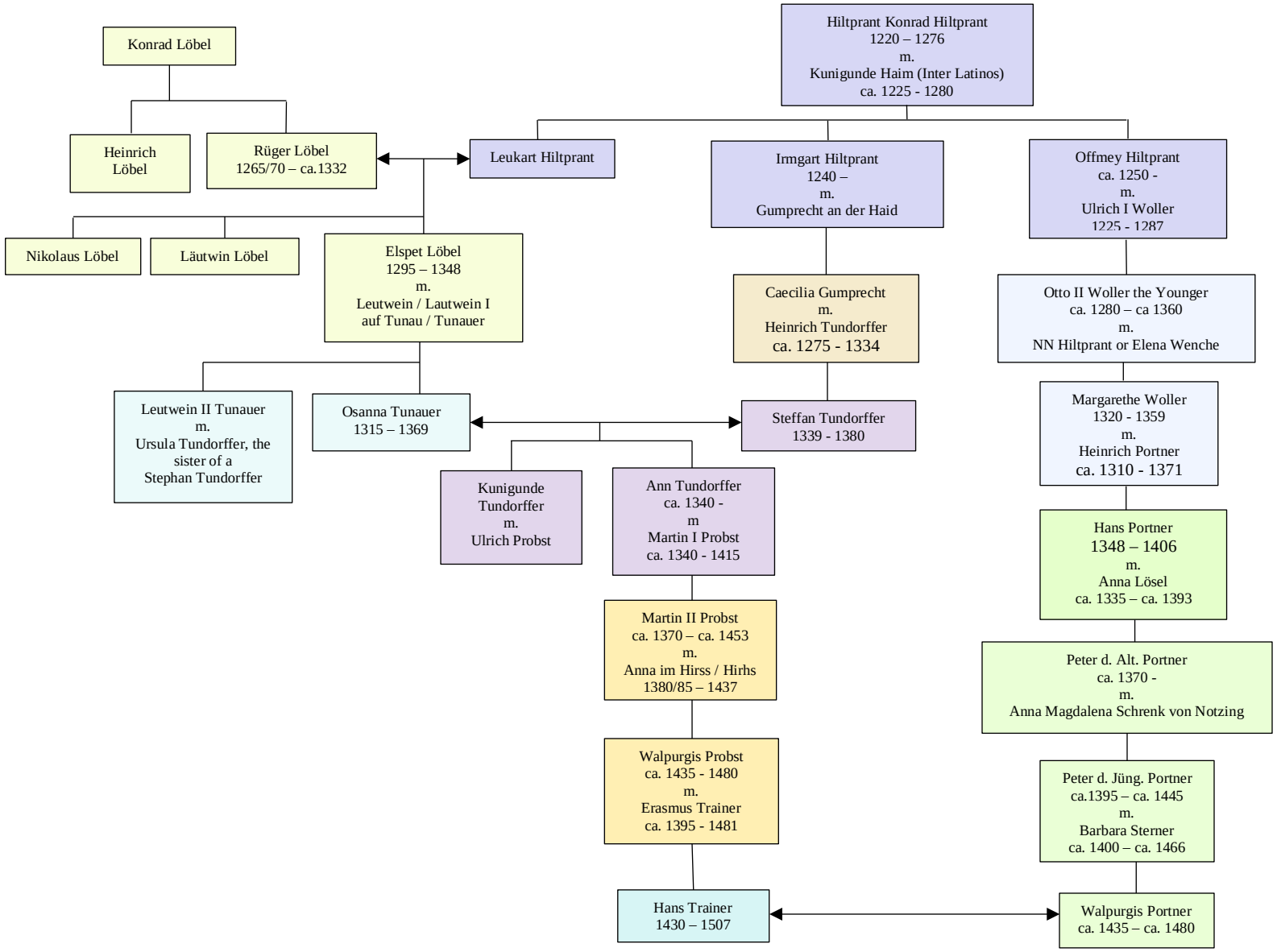
Konrad Löbel
Heinrich Löbel
Rüger Löbel 1265/70 – ca.1332
Nikolaus Löbel
Läutwin Löbel
Elspet Löbel 1295 – 1348 m. Leutwein / Lautwein I auf Tunau / Tunauer
Leutwein II Tunauer m. Ursula Tundorffer, the sister of a Stephan Tundorffer
Osanna Tunauer 1315 – 1369
Kunigunde Tundorffer m. Ulrich Probst
Ann Tundorffer ca. 1340 - m Martin I Probst ca. 1340 - 1415
Martin II Probst ca. 1370 – ca. 1453 m. Anna im Hirss / Hirhs 1380/85 – 1437
Walpurgis Probst ca. 1435 - 1480 m. Erasmus Trainer ca. 1395 - 1481
Hans Trainer 1430 – 1507
Hiltprant Konrad Hiltprant 1220 – 1276 m. Kunigunde Haim (Inter Latinos) ca. 1225 - 1280
Leukart Hiltprant
Irmgart Hiltprant 1240 – m. Gumprecht an der Haid
Offmey Hiltprant ca. 1250 - m. Ulrich I Woller 1225 - 1287
Caecilia Gumprecht m. Heinrich Tundorffer ca. 1275 - 1334
Steffan Tundorffer 1339 - 1380
Otto II Woller the Younger ca. 1280 – ca 1360 m. NN Hiltprant or Elena Wenche
Margarethe Woller 1320 - 1359 m. Heinrich Portner ca. 1310 - 1371
Hans Portner 1348 – 1406 m. Anna Lösel ca. 1335 – ca. 1393
Peter d. Alt. Portner ca. 1370 - m. Anna Magdalena Schrenk von Notzing
Peter d. Jüng. Portner ca.1395 – ca. 1445 m. Barbara Sterner ca. 1400 – ca. 1466
Walpurgis Portner ca. 1435 – ca. 1480

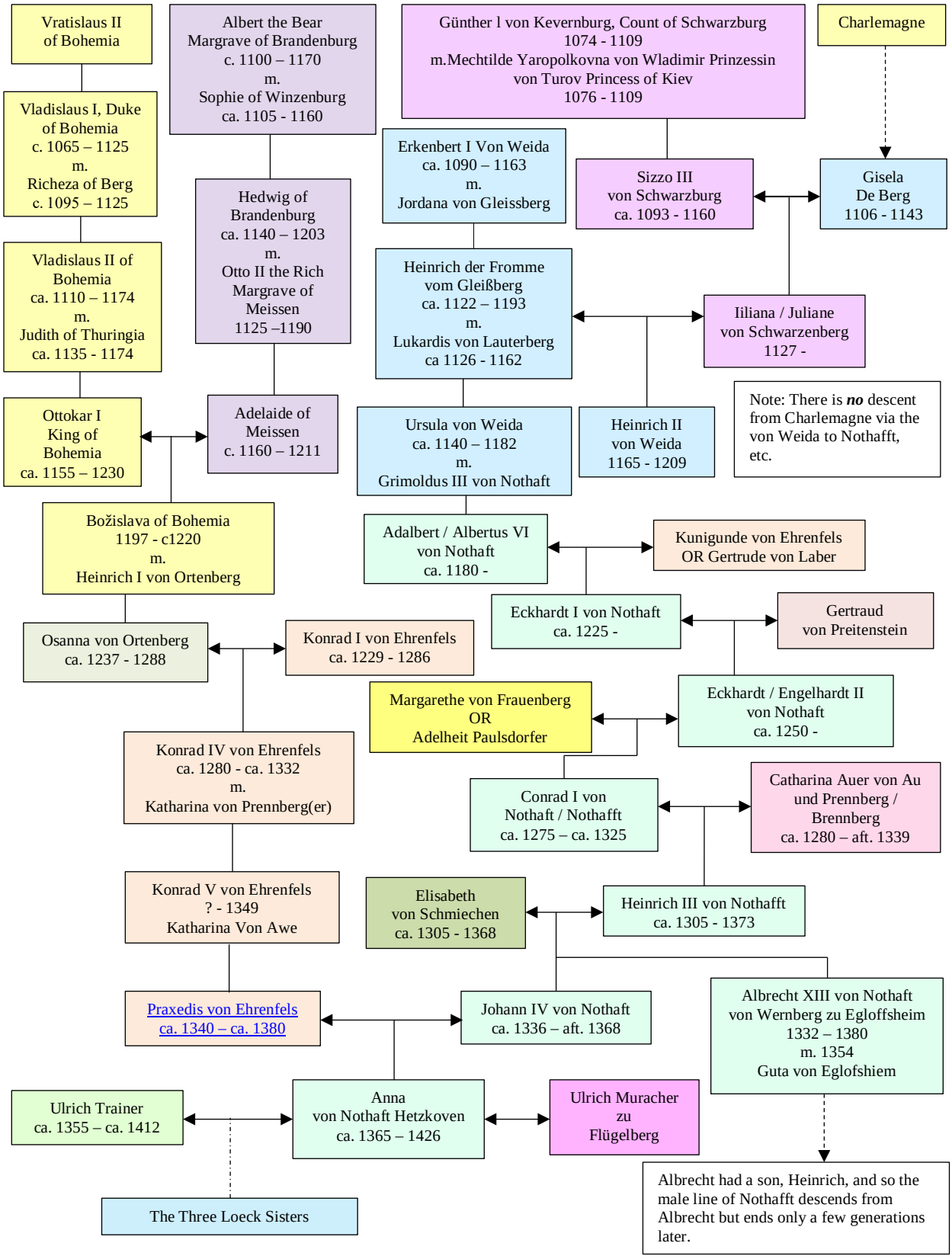
Vratislaus II of Bohemia
Albert the Bear Margrave of Brandenburg c. 1100 – 1170 m. Sophie of Winzenburg ca. 1105 - 1160
Günther l von Kevernburg, Count of Schwarzburg 1074 - 1109 m.Mechtilde Yaropolkovna von Wladimir Prinzessin von Turov Princess of Kiev 1076 - 1109
Charlemagne
Vladislaus I, Duke of Bohemia c. 1065 – 1125 m. Richeza of Berg c. 1095 – 1125
Erkenbert I Von Weida ca. 1090 – 1163 m. Jordana von Gleissberg
Sizzo III von Schwarzburg ca. 1093 - 1160
Gisela De Berg 1106 - 1143
Hedwig of Brandenburg ca. 1140 – 1203 m. Otto II the Rich Margrave of Meissen 1125 –1190
Vladislaus II of Bohemia ca. 1110 – 1174 m. Judith of Thuringia ca. 1135 - 1174
Heinrich der Fromme vom Gleißberg ca. 1122 – 1193 m. Lukardis von Lauterberg ca 1126 - 1162
Iiliana / Juliane von Schwarzenberg 1127 -
Ottokar I King of Bohemia ca. 1155 – 1230
Adelaide of Meissen c. 1160 – 1211
Ursula von Weida ca. 1140 – 1182 m. Grimoldus III von Nothaft
Heinrich II von Weida 1165 - 1209
Note: There is ***no*** descent from Charlemagne via the von Weida to Nothafft, etc.
Božislava of Bohemia 1197 - c1220 m. Heinrich I von Ortenberg
Adalbert / Albertus VI von Nothaft ca. 1180 -
Kunigunde von Ehrenfels OR Gertrude von Laber
Eckhardt I von Nothaft ca. 1225 -
Gertraud von Preitenstein
Osanna von Ortenberg ca. 1237 - 1288
Konrad I von Ehrenfels ca. 1229 - 1286
Margarethe von Frauenberg OR Adelheit Paulsdorfer
Eckhardt / Engelhardt II von Nothaft ca. 1250 -
Konrad IV von Ehrenfels ca. 1280 - ca. 1332 m. Katharina von Prennberg(er)
Conrad I von Nothaft / Nothafft ca. 1275 – ca. 1325
Catharina Auer von Au und Prennberg / Brennberg ca. 1280 – aft. 1339
Konrad V von Ehrenfels ? - 1349 Katharina Von Awe
Elisabeth von Schmiechen ca. 1305 - 1368
Heinrich III von Nothafft ca. 1305 - 1373
Praxedis von Ehrenfels ca. 1340 – ca. 1380
Johann IV von Nothaft ca. 1336 – aft. 1368
Albrecht XIII von Nothaft von Wernberg zu Egloffsheim 1332 – 1380 m. 1354 Guta von Eglofshiem
Ulrich Trainer ca. 1355 – ca. 1412
Anna von Nothaft Hetzkoven ca. 1365 – 1426
Ulrich Muracher zu Flügelberg
The Three Loeck Sisters
Albrecht had a son, Heinrich, and so the male line of Nothafft descends from Albrecht but ends only a few generations later.